

# Handleiding Rodeostier 220 volt RO500.10.02(paars)

## 1. Checklist

- |                                    |                                     |
|------------------------------------|-------------------------------------|
| A. Rodeostier + Beschermrاند groen | G. EHBO koffer                      |
| B. 4 balken met rubberen mat       | H. Brandblusser                     |
| C. Trekstang met koppelstuk        | I. Valkussen inclusief 2 spanbanden |
| D. Zwengel                         | J. Blower                           |
| E. Bedieningskast                  |                                     |
| F. Haspel 220 volt                 |                                     |

## 2. Veiligheidsinstructies voorafgaand aan deelname rodeo

- De inhoud van deze handleiding dient volledig duidelijk te zijn alvorens begonnen mag worden met de ingebruikname van de rodeo.
- Maximaal 1 persoon per rodeo.
- Kussen niet betreden tijdens het rodeo draaien.
- De rodeo is niet geschikt voor mensen met lichamelijke beperkingen.
- De minimumleeftijd voor deelname aan de rodeo is 10 jaar.
- Verboden voor personen onder invloed van alcohol en / of drugs.
- Geen losse of scherpe voorwerpen meenemen.
- Tijdens het gebruik van de rodeo dient er een EHBO voorziening en een brandblusser aanwezig te zijn.
- De leeftijd van de bediener dient minimaal 18 jaar te zijn, of door een opleiding van HaveFunEvents geschikt bevonden te zijn voor het bedienen van de rodeo.
- Men dient altijd de aanwijzingen van de bediener op te volgen.

## 3. Veiligheidsinstructies tijdens deelname aan de rodeo

- De deelnemer dient zijn schoenen aan te houden tijdens de rodeo.
- De deelnemer dient uitsluitend met één hand de beugel van de stier vast te houden.
- Controleer regelmatig de spanning van het valkussen.
- De rodeo dient onmiddellijk stilgezet te worden indien:
  - o De deelnemer de beugel met 2 handen vastgrijpt.
  - o Het valkussen verschoven is en de stier zich niet meer in het midden van het kussen bevindt.
  - o De spanning van het luchtkussen niet in orde is.
  - o De bediener hiertoe besluit.

## 4. Voor het opbouwen

- De rodeo mag alleen opgebouwd worden indien:
  - o Deze op een stabiele en vlakke ondergrond opgebouwd kan worden.
  - o Gebruik gemaakt wordt van een rondplaat indien het een ondergrond van gras of zand betreft.
  - o De beschikbare ruimte minimaal 6x6 meter bedraagt en de hoogte minimaal 3 meter bedraagt.
  - o Eventuele deuropeningen minimaal 90 centimeter bedragen.
  - o De stroomaansluiting een aansluitwaarde van 220 volt / 16 ampère bedraagt.
  - o De stroomaansluiting een volkomen vrije groep is die zich binnen 20 meter van de rodeo bevindt.
  - o Er geen gebruik gemaakt hoeft te worden van trappen.

## 5. Het opbouwen van de rodeo

- Plaats de rodeo in het midden van de beschikbare ruimte.
- Schuif de 4 blauwe balken (A) in het frame van de rodeo.
- Iedere balk dient aan het einde voorzien te zijn van een rubberen mat. Indien nodig dient u zelf zorg te dragen voor een verdere bescherming van de vloer.
- Heek de kettingen (B) en de kettingspanners (C) in elkaar.
- Span nu de kettingen door deze met de hand vast te draaien.
- Controleer de spanning van de ketting door deze in het midden vast te pakken en op en neer te bewegen. Deze speling mag maximaal 2 centimeter bedragen.
- Schuif nu de zwengel in één van de twee daarvoor bestemde kokers (D) en draai deze uit totdat de wielen aan deze zijde van de rodeo van de grond komen.
- Haal nu deze 2 wielen uit het frame.
- Draai nu de zwengel in totdat de blauwe balken van de rodeo op de grond rusten.
- Schuif nu de zwengel uit het frame en herhaal bovenstaande voor de andere kant van de rodeo.
- Sluit nu de aansluitkabel afkomstig van de bedieningskast aan, op de corresponderende aansluiting (E) op het rodeoframe.

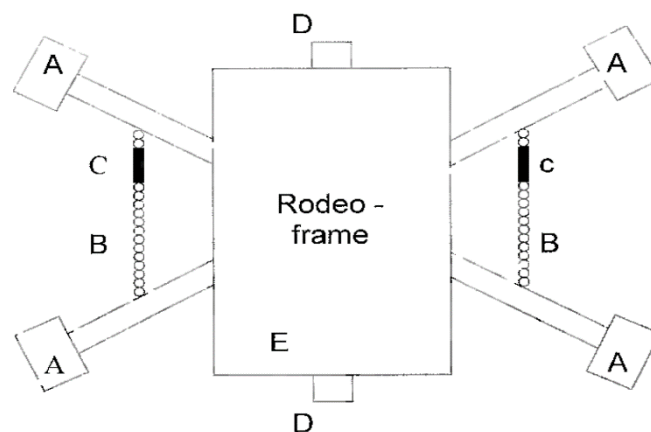

## 6. Het aansluiten van het valkussen

- Rol het valkussen volledig uit en leg deze rondom de rodeo.
- Zorg ervoor dat het gedeelte waar het kussen aan elkaar gemaakt moet worden, zich niet boven één van de 4 balken bevindt.
- Rijg nu de lussen aan beide uiteinden van het valkussen in elkaar en knoop het eind goed vast. Druk de klittenband strook die de lussen afschermt goed vast.
- Sluit het luchtgat van het valkussen dor de klittenband stroken precies op elkaar te drukken en rijg vervolgens de lussen in elkaar en knoop het uiteinde goed vast.
- Bevestig de slurf van het valkussen dmv een spanband aan de blower. De blower dient zo ver als mogelijk van het kussen vandaan geplaatst te worden.
- Sluit de blower aan en schakel deze in door aan de onderzijde van de blower de zwarte knop in te drukken. De blower dient ten alle tijden ingeschakeld te blijven.
- Het valkussen is gebruiksklaar als het volledig is opgeblazen. Door het kussen met de hand in te drukken zou een goede druk voelbaar moeten zijn.

## 7. Aansluiten van de bedieningskast

- Zorg ervoor dat de bediener vanuit zijn positie achter de bedieningskast zowel zicht heeft op de rodeo als op de blower van het valkussen.
- Sluit de bedieningskast aan dmv de stroomkabel die vast zit aan de bedieningskast.
- De stroomkabel afkomstig van de bedieningskast mag niet verlengd worden.

## 8. Controleren van de bedieningskast

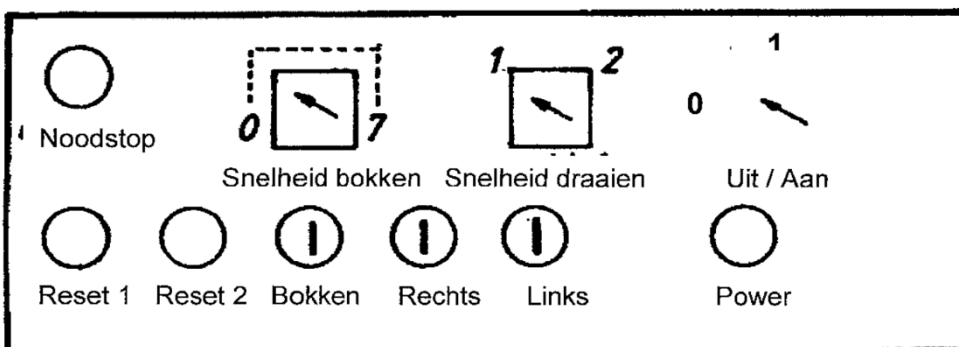

- Schakel de bedieningskast in door de aan/uit schakelaar op stand 1 te zetten.
- De controlelamp "Power" Moet nu oplichten.
- Mocht dit niet gebeuren, controleer dan uw stroomaansluiting.
- Mocht een van de twee reset knoppen oplichten, dan dient u de betreffende knop in te drukken zodat een mogelijke storing zich zal resetten.
- Tenslotte dient u te controleren dat de noodstop is uitgetrokken.

## 9. Instellen snelheid

- De snelheid van zowel de draaibeweging als de bokbeweging is afzonderlijk in te stellen.
- Zet de schakelaar "Snelheid bokken" op stand 0 en de schakelaar "Snelheid draaien" op stand 1.
- Dit is de snelheid waarop de rodeo dient te beginnen zodat alle deelnemers ter kennismaking deze stand uit kunnen proberen.
- Daarna is het aan de bediener om deze snelheden eventueel te verhogen.
- Het verhogen van de snelheid dient voorzichtig en met de nodige rust te gebeuren.
- Hoewel de snelheidsschakelaar 7 standen heeft, is het voor derden alleen mogelijk om de snelheid van het bokken in 4 standen in te stellen. Stand 4 is gelijk aan stand 0 en stand 5 is gelijk aan stand 1, etc.

## 10. Bedienen

- Door nu afzonderlijk de bedieningsknoppen "links" en "rechts" in te drukken zal de rodeo linksom of rechtsom draaien.
- Door nu de bedieningsknop "bokken" in te drukken zal de rodeo gaan bokken.
- Mocht er tijdens het bedienen van de rodeo zich een gevaarlijke situatie voordien, dan dient onmiddellijk de noodstop ingedrukt te worden. Deze schakelt de gehele rodeo spanningloos waardoor de rodeo stopt met bewegen.
- Door de noodstop weer uit te trekken wordt de rodeo weer ingeschakeld.

## 11. Verhelpen van storingen

- Indien het valkussen niet op spanning komt:
  - o Controleer dat de luchtslurf van het luchtkussen goed aan de blower is bevestigd en niet gedraaid of geknikt is.
  - o Controleer dat het luchtgat van het valkussen goed is dichtgemaakt.
  - o Controleer dat de aanzuig opening van de blower vrij is.
  - o Controleer dat het luchtkussen niet gescheurd is.
  - o Indien alle punten genoemd onder hoofdstuk 8 zijn gecontroleerd maar de rodeo niet draait en ook niet bokt, dan is het mogelijk dat de aardlekschakelaar welke zich aan de zijkant van de bedieningskast bevindt, is uitgeschakeld. Om deze weer in te schakelen opent u het kunststof transparant venster aan de linkerkant van de bedieningskast en controleert u dat de aardlekschakelaar omhoog staat. Als dit niet het geval is moet u de schakelaar weer omhoog zetten.

Vervolgens kunt u het venster weer sluiten. De rodeo zou nu moeten functioneren.

- Mocht één van de bewegingen van de rodeo uitvallen dan zal dat aangegeven worden dmv het oplichten van een of beide resetknoppen.
- Door nu de betreffende reset knop in te drukken zal de machine zich resetten en is de rodeo weer klaar voor gebruik.
- Indien de storing vrijwel direct terugkomt dient het stroomaansluitpunt gecontroleerd te worden. Het uitvallen van een beweging wordt vaak veroorzaakt door een te lage spanning op het stroomaansluitpunt, doordat er bijvoorbeeld meerdere stroomverbruikers op dezelfde stroomgroep zijn aangesloten.
- Mocht de storing na grondige controle nog niet verholpen zijn, dan dient u altijd direct contact op te nemen met [Partyverhuren.nl](http://Partyverhuren.nl), zodat we zo spoedig mogelijk in staat worden gesteld het probleem te verhelpen.

HaveFunEvents wenst u een prettige dag met veel plezier.

Jacoba van Beierenweg 97A, 2215 KW Voorhout

Tel: 085-4874450